

Envoyé en préfecture le 15/02/2023

Reçu en préfecture le 15/02/2023

Affiché le Cachet du rédacteur du document :

ID : 035-213501265-20230131-CNE23_013-DE

Commune : 035126
Guichen

2561 B

MODIFICATION DU PARCELLAIRE CADASTRAL
D'APRES UN EXTRAIT DU PLAN CADASTRAL (DGFI)

Numéro d'ordre du document d'arpentage

Document vérifié et numéroté le 08/07/2022
A ... Rôle de topographie et de gestion cadastrale
Par Mme. BREXEL, Alexandra
Inspectrice des Finances Publiques
Signé
ptgc.350.rennes@dgifp.finances.gouv.fr

Section : AB
Feuille(s) : 01
Qualité du plan : régulier <20/03/80

Echelle d'origine : 1/2000
Echelle d'édition : 1/2000
Date de l'édition : 01/01/2003

CERTIFICATION
(Art. 25 du décret n° 55 471 du 30 avril 1955)

Le présent document, certifié par les propriétaires soussignés (3), a été établi (1) :

- A - D'après les indications qu'ils ont fournies au bureau ;
- B - En conformité d'un piquetage : 20/05/2022, effectué sur le terrain ;
- C - D'après un plan d'arpentage ou de bornage, dont copie ci-jointe, dressé le 20/05/2022 par M. M. géomètre à 35 bis Allée Grand

Les propriétaires déclarent avoir pris connaissance des informations portées au dos de la chemise 6463.

A. RENNES, le 20/05/2022



Document dressé par

Antoine GAUDRY

à RENNES

Date 20/05/2022

Signature



Modification selon les énonciations d'un acte à publier

(1) Rayer les mentions inutiles. La formule A n'est applicable que dans le cas d'une esquisse (plan rénové par voie de mise à jour), dans la formule B les propriétaires peuvent avoir effectué eux-mêmes le piquetage.
 (2) Qualité de la personne agréée (géomètre expert, inspecteur, géomètre ou technicien retraité du cadastre, etc...)
 (3) Préciser les noms et qualités du signataire s'il est différent du propriétaire (mandataire, avoué représentant qualité de l'autorité expropriant).



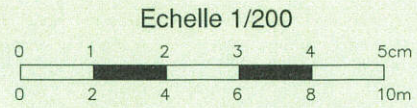

56 bis Mail F Mitterrand
Section AB n°358
Tél. 02 23 480 470
SIRET 880 312 405 00018
www.bgm-geometre.com

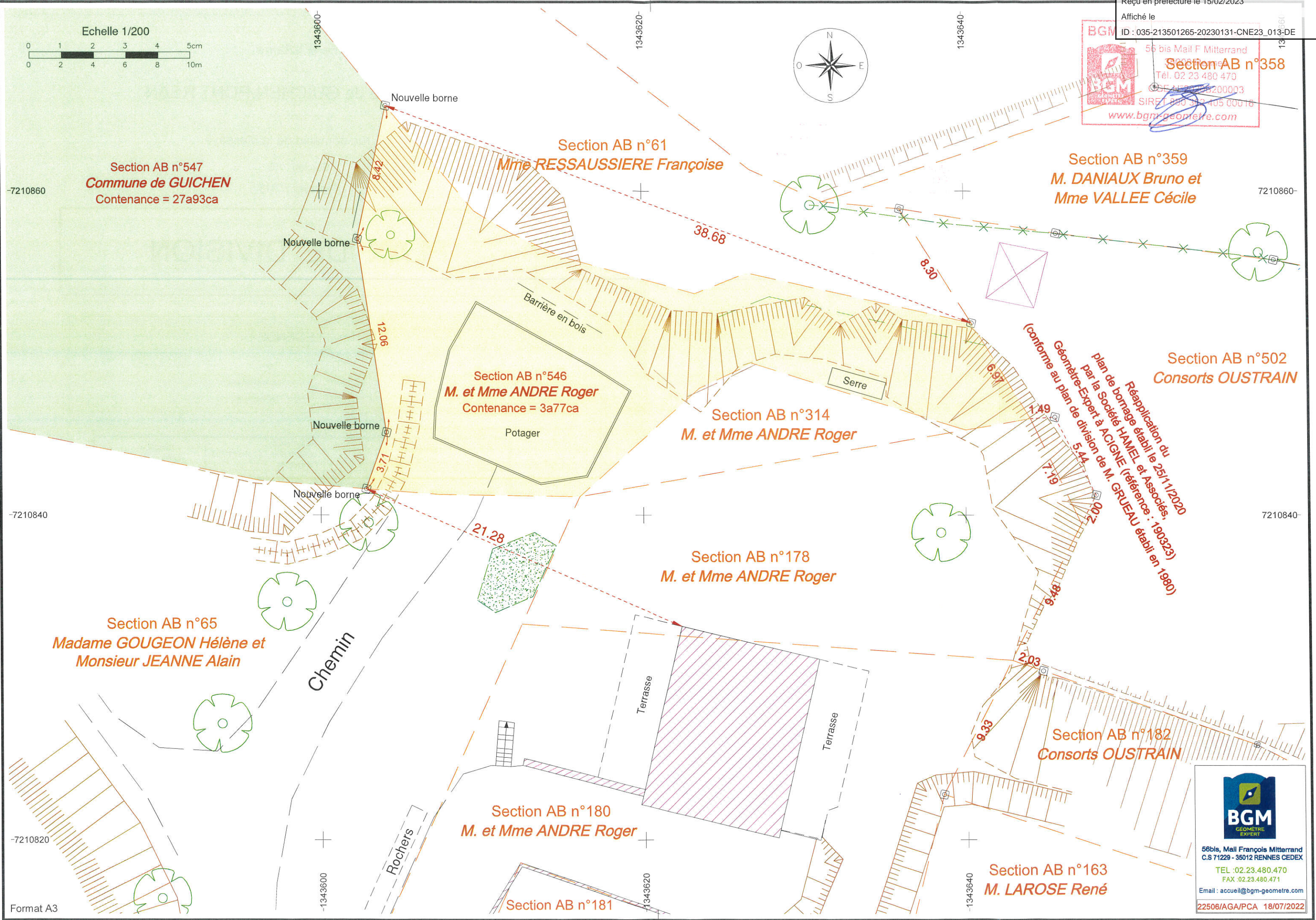

Réapplication du
plan de bornage établi le 25/11/2020
par la Société HAMEL et Associés.
Géomètre-Expert a ACIGNE (référence : 190323)
(conforme au plan de division de M. GRUEAU établi en 1980)

56bis, Mail François Mitterrand
C.S 71229 - 35012 RENNES CEDEX
TEL : 02.23.480.470
FAX : 02.23.480.471
Email : accueil@bgm-geometre.com
22506/AGA/PCA 18/07/2022