

PLAN D'ENSEMBLE FIGURATIF

ECHELLE : 1/1750



Aménageur

COMMUNE DE
GUICHEN

Place Georges le Cornec
35580 GUICHEN
Tel: 02.99.05.75.75



Urbanisme & paysage

AGENCE UNIVERS

2Bis Rue Lavoisier
35700 RENNES
Tel: 02.99.63.64.66



Bureau d'études VRD

ATELIER BOUVIER
ENVIRONNEMENT

12 allée de la Grande Egalonne
35740 PACE
Tel: 02.23.62.38.43

DEPARTEMENT D'ILLE & VILAINE

COMMUNE DE GUICHEN

Domaine de Saint-Marc

PLAN DE VENTE

LOT : 37

Section : ZE
Parcelle : N°543

ECHELLE : 1 / 200

Dossier	18120-4	INDICE	DATE	MODIFICATIONS
Plan	4-37		24/08/2022	Plan de vente provisoire
Responsable	AGANVB		26/09/2023	Plan de vente
Archive				

Géomètre de l'opération

COMMUNE DE GUICHEN

Domaine de Saint-Marc



BGM Géomètre Expert

SARL de Géomètre-Expert
56bis, Mail François Mitterrand
C.S. 71229 - 35012 RENNES CEDEX
TEL. : 02.23.480.470 FAX. : 02.23.480.471
Email : accueil@bgn-geometre.com

COMMUNE GUICHEN
Domaine de Saint-Marc

LOT n° 37

SURFACE : 341 m²

Section : ZE Parcelle : 543

PLAN DE VENTE



ECHELLE : 1/200

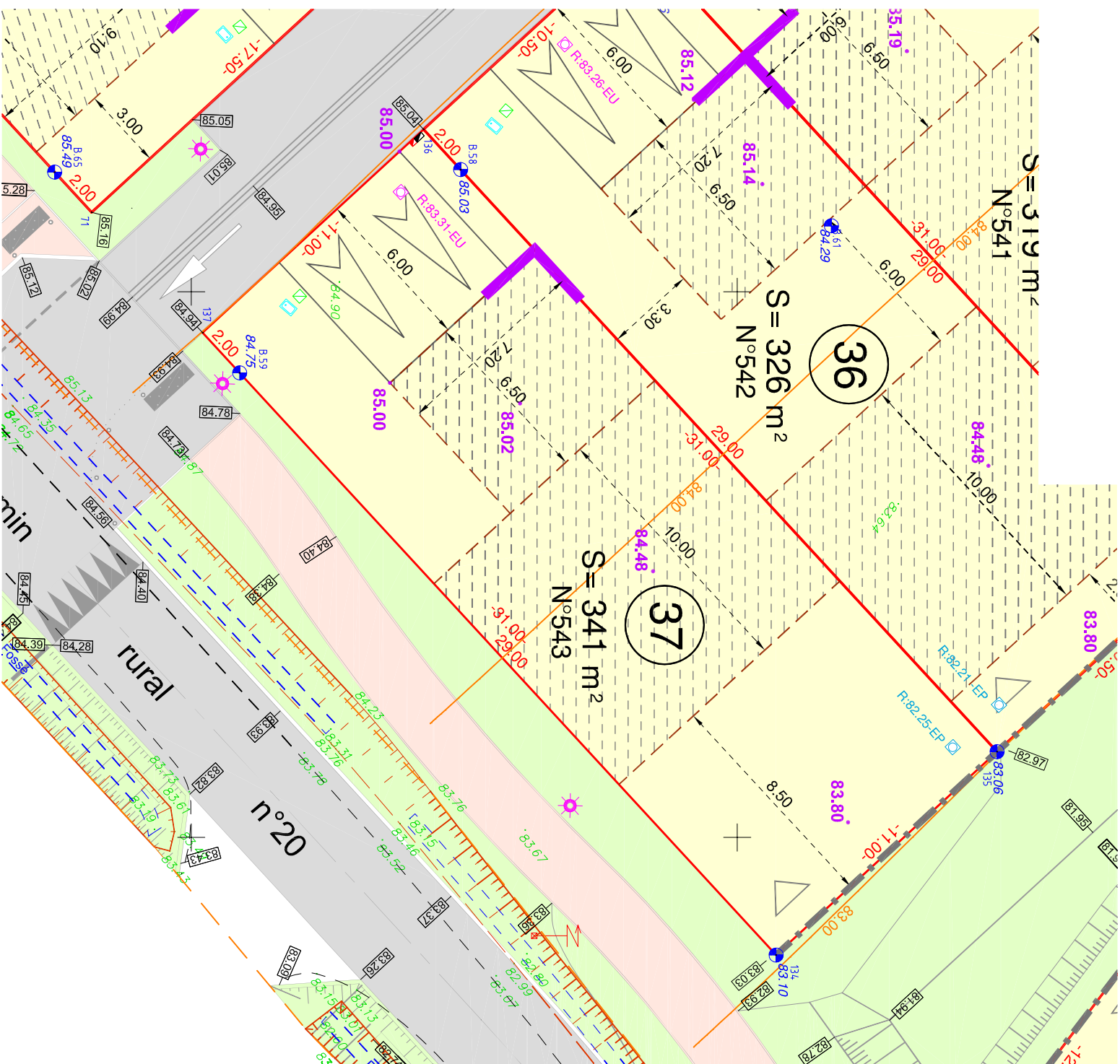

Légende de toute l'opération

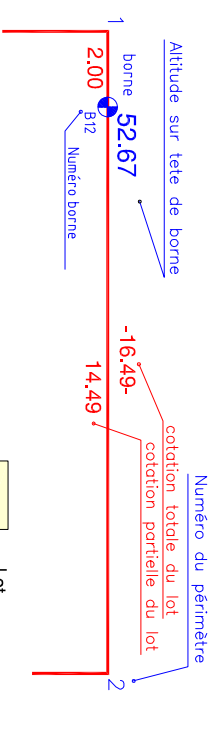

- Lot
- Voie
- Espace vert
- Allée piétonne (Tracé non défini)

Zone constructible

Annexe à réaliser obligatoirement à l'intérieur de la zone délimitée dans le respect d'une surface d'emprise au sol maximum de 30 m²

Angle obligatoire de la construction

Implantation à l'alignement obligatoire pour tout ou une partie de la construction principale - minimum 4,5 m linéaire

Traitement des façades sur coulee verte des lots 5, 6, 26, 27, 28, 38, 39

Possibilité de réaliser un volume secondaire en saillie de 3m par rapport à la façade principale et sur un linéaire maximum de 6 m

Orientation faîtage prescrite pour le volume principal

Côte de niveau à respecter
Pourcentage de pente à respecter

Ouvrage de soutènement à prévoir
Prescriptions spécifiques lot G à L
Ouvrage de soutènement à prévoir
Soutènement possible sur 1 m de hauteur maximum

Positionnement du garage obligatoire
s'il le projet prévoit un garage
Niveau maximum autorisé

Enclave privative (accès imposé) 6x6 ou 7x6 + 1,20m pour l'intégration du coffret(certains lots)

Enclave privative non close côté domaine public obligatoire dédiée au stationnement de 2 véhicules (6m x 6m) sur laquelle est imposé l'implantation d'un car-port (parking couvert) (accès imposé)

Enclave privative (accès imposé) non close côté domaine public obligatoire dédiée au stationnement de 2 véhicules (6m x 6m) sur laquelle est recommandé l'implantation d'un car-port (parking couvert)

Enclave privative (accès imposé) non close côté domaine public obligatoire dédiée au stationnement d'1 véhicule (4m x 6m) sur laquelle est imposé l'implantation d'un car-port

Accès piéton obligatoire depuis le fond de parcelle

Zone de végétation existante sur le lot

Nota :

Echelle : 1/200
La précision des données numériques des documents dépend de l'échelle graphique pour laquelle le plan a été établi.

La planimétrie (x, y) est rattachée au système RGF93 - CC48.
L'altimétrie est rattachée au nivellement Général de la France IGN 69.

Les altitudes des bornes sont annoncées sous réserve d'une réimplantation ultérieure.

La construction et l'aménagement du lot doivent se conformer au règlement et au cahier de prescriptions et de recommandations spécifiques du lotissement du Domaine de Saint-Marc

La position et l'altimétrie des branchements sont définies d'après les plans "projet" du lotissement et ne sont qu'indicatives. Il est impératif de les faire contrôler par les entreprises.

Ce plan de vente a été réalisé d'après les documents suivants :
- le plan topographique dressé par nos soins en octobre 2018;
- le fichier "Guichen_Si Marc_TRA_Plan VRD_Y2.dwg"
fourni le 04-07-2022 par La société A.B.E.
- le fichier "1922-GUICHEN-Plan PA-V12-sept 2022-pour geometre.dwg"
fourni le 14-09-2022 par La société UNIVERS.

Légende topographique avant travaux

- Borne O.G.E.
- Talus
- Altitude terrain naturel
- Courbe de niveau
- Arbre existant
- Application cadastrale

Légende Projet

Position et altimétrie indicatives

- Regard de branchement EU
- Radier du branchement EU
- Regard de branchement EP
- Radier du branchement EP
- Gestion pluviale à la parcelle
- Cliemeau Télécom
- Coffrets branchements gaz
- Coffrets branchements électrique
- Branchements AEP
- Cote de nivellement projet
- Lampadaire

BGM Géomètre-Expert

56bis, Mail François Mitterrand
C.S. 71229 - 35012 RENNES CEDEX
TEL. : 02.23.480.470 FAX. : 02.23.480.471
Email : accueil@bgnr-geometre.com



NOTA: La position et l'altimétrie des branchements sont définies d'après les plans "projet" du lotissement et ne sont qu'indicatives. Il est impératif de les faire contrôler par les entreprises.